

5.7. Kontingentsverwaltung

5.7.1. Beschreibung

Oxygene verfügt über eine integrierte Verwaltung von Kontingenten, die über Schnittstellen Daten mit einer Homepage im Internet oder einem Reservationssystem austauschen kann. Im Moment verfügbar sind Schnittstellen zu den Reservationssystemen von Feratel und Cultuzz sowie die Anzeige eines Internet-Belegungsplans auf der eigenen Homepage.

Bei aktiven Online-Schnittstellen ist Oxygene Hotelsoftware das Steuerungszentrum für Ihre Kontingente auf Buchungsportalen wie hrs.com, booking.com, hotel.com oder Ihrer eigenen Homepage. Neue Reservationen werden automatisch eingelesen und gleichzeitig die Verfügbarkeit auf allen Portalen aktualisiert. Bei inhouse erfassten Aufträgen werden die Belegungsstände in den Reservationssystemen ebenfalls laufend aktualisiert. Oxygene muss dabei natürlich permanent eingeschaltet bleiben und wird auch in der Nacht nicht mehr ausgeschaltet.

Nachfolgend werden die einzelnen Schritte zur Einrichtung eines Online-Kontingents erläutert. Die Einrichtung des Kontingents für den Web-Belegungsplan wird in Kapitel 5.6. erklärt.

5.7.2. Registrieren von Oxygene Hotelsoftware (1. Schritt)

Wenn Ihre Installation von Oxygene Hotelsoftware noch nicht registriert ist, muss dieser Schritt jetzt nachgeholt werden. Senden Sie ein Mail mit Ihren Adressangaben und dem Hinweis „Freischaltung Internetbuchungen“ an info@vsop.ch.

Wechseln Sie anschliessend in den Bereich Stamm – Lizenzen.

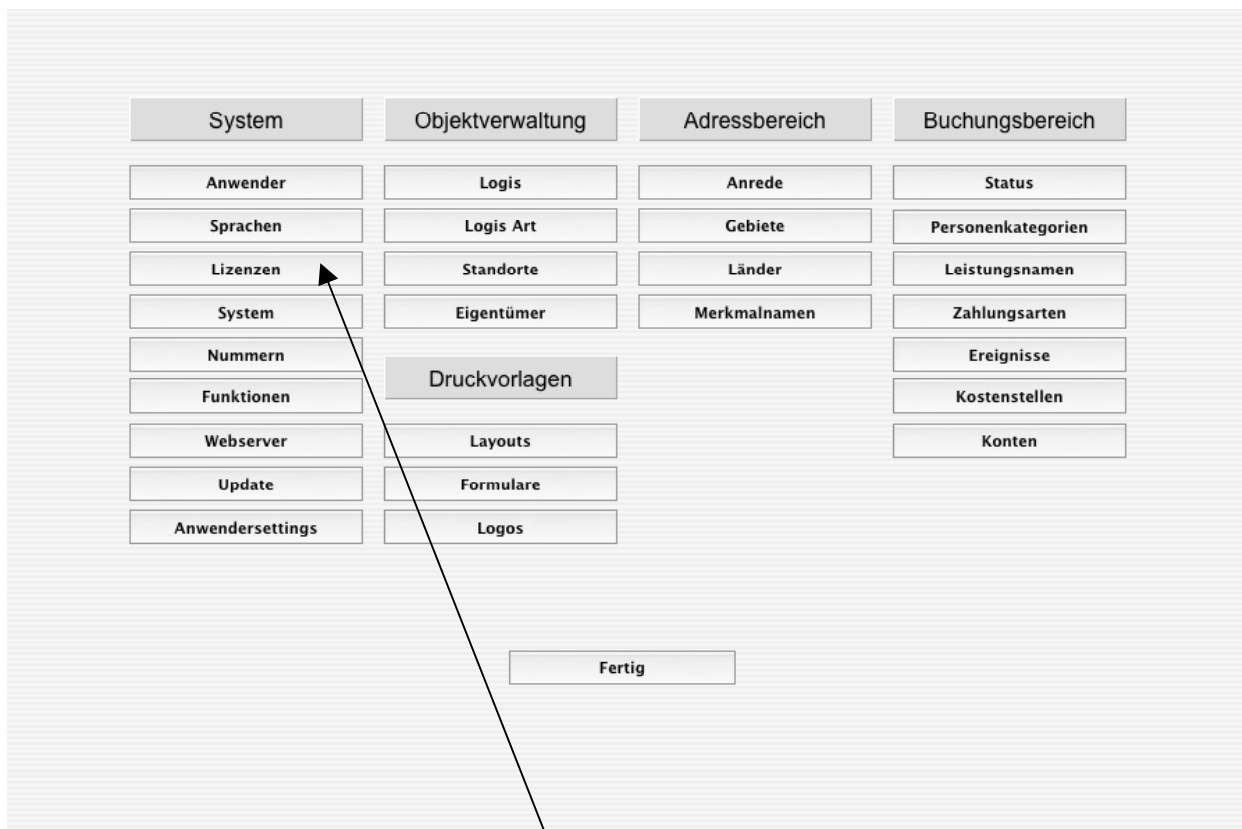

Lizenzen auswählen

5.7. Kontingentsverwaltung

Lizenzierung Oxygene

Lizenzen Freeware **Registrieren** Info

Name GERBER
Ort AMMERSWIL

Oxygene registrieren
Lizenz überprüfen

Bei der Registrierung werden die Informationen aus den Feldern "Name" und "Ort" an Oxygene Hotelsoftware übertragen und Ihre Oxygene-Version mit diesem Namen registriert.

Die Daten dienen lediglich der Überprüfung der Lizenzberechtigung (Demo, Freeware oder Volllizenzierung) Ihrer Installation. Im Normalfall wird hier der Name und der Ort des Hotels eingegeben. In die Felder können Sie auf Wunsch aber auch fiktive Daten eintragen. Bei einer späteren Volllizenzierung können die Bezeichnungen angepasst werden.

Mit "Lizenz überprüfen" können registrierte Benutzer online die aktuelle Lizenzierung der Installation feststellen.

Abbrechen OK

Name und Ort eingeben.
Nur Grossbuchstaben ohne Umlaute
möglich.

Oxygene registrieren anklicken

Nach der Registrierung wird das Online-Modul von Oxygene innert 48 Stunden für eine Demodauer von 3 Monaten freigeschaltet. Die weitere Nutzung richtet sich nach unseren Lizenzbedingungen. Per Mail erhalten Sie auch weitere Informationen für die Kontaktaufnahme mit Cultuzz oder Feratel.

5.7.3. Anmeldung beim Online-Anbieter (2. Schritt)

Beziehen Sie sich bei Ihrer Anmeldung bei Feratel oder Cultuzz auf Oxygene Hotelsoftware. Wir sind bei beiden Anbietern als PMS zertifiziert.

Mit dem Anbieter schliessen Sie einen separaten Vertrag ab. Die Dienste sind kostenpflichtig. Bei Cultuzz bezahlt man aktuell 0.8 % des über das System gebuchten Umsatz, jedoch minimal EUR 10 pro Schnittstelle und Monat.

Preisbeispiel für die Integration des Reservationssystems in die eigene Homepage (1 Schnittstelle):
Minimale Kosten pro Jahr: EUR 120
Maximale Kosten pro Jahr: 0.8% des Umsatzes, der auf der eigenen Homepage gebucht wird.

5.7. Kontingentsverwaltung

5.7.4. Einrichtung des Online-Systems (3. Schritt)

Die Anbieter sind Ihnen bei der Einrichtung der Stammdaten im Online-System behilflich. Die entsprechende Einrichtung der Stammdaten in Oxygene Hotelsoftware ist dann wieder unsere Aufgabe und wird weiter unten beschrieben.

Auf dem Online-System werden Zimmerkategorien eingerichtet, Fotos und Texte hinterlegt und Schnittstellen zu den verschiedenen Buchungsportalen definiert.

Wir empfehlen, auf allen Buchungsportalen mit dem gleichen Kontingent und den gleichen Preisen zu arbeiten. Viele Buchungsportale wie booking.com verlangen ja bereits eine Tiefstpreisgarantie und die Preispflege wird bei einheitlichen Kontingenten einfacher und schneller.

Nachfolgend beschreiben wir beispielhaft die Einrichtung bei cultuzz.de für ein System mit einem Kontingent, das wir anschliessend in Oxygene Hotelsoftware einrichten.

Bei Cultuzz eingerichtete Zimmerkategorien

Doppelzimmer Superior = cultuzz invcode „xyz02b“

Doppelzimmer Standard = cultuzz invcode „xyz02“

Einzelzimmer = cultuzz invcode „xyz01“

Junior Suite = cultuzz invcode „xyz03“

Bei Cultuzz eingerichtete Preissteuerung

Die Preise werden über Oxygene Hotelsoftware gesteuert. Daneben werden im Cultuzz-System weitere Elemente der Preissteuerung eingerichtet. Hier können z.B. die minimale Aufenthaltsdauer zu bestimmten Saisonzeiten oder fixe Anreisetage definiert werden. Grundsätzlich meldet Oxygene die freien Zimmer und den Tagespreis an Cultuzz. Alle weiteren Kriterien müssen in Cultuzz erfasst werden.

Hinweis: Wenn Ihre Preisstruktur keine Tagespreise zulässt (z.B. Wochenpreise), dann kann die Preissteuerung auch vollumfänglich in Cultuzz eingerichtet und die Preisaktualisierung durch Oxygene ausgeschaltet werden. Oxygene aktualisiert dann nur noch die Belegung in Cultuzz.

5.7. Kontingentsverwaltung

5.7.5. Einrichtung der Preisreferenz in Oxygene (4. Schritt)

Nachdem das Cultuzz-System eingerichtet ist, folgt die Erfassung der Stammdaten in Oxygene Hotelsoftware.

Wechsel in den Bereich Marketing - Preislisten

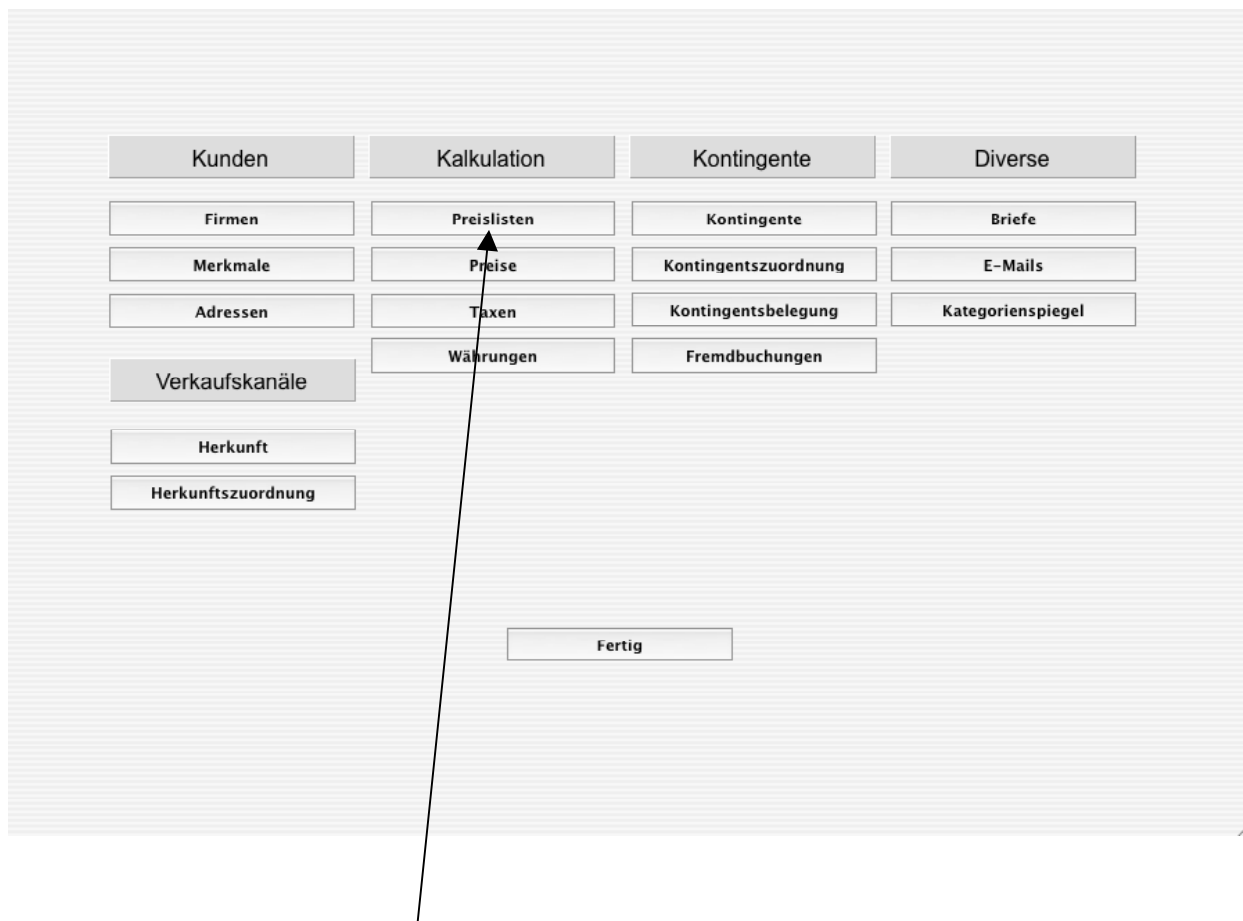

Preislisten auswählen

5.7. Kontingentsverwaltung

Ansicht Preisliste bearbeiten

Wählen Sie die aktuelle Preisliste aus. Die Preise für Cultuzz müssen anschliessend auf allen Preislisten nachgeführt werden, ausser, die soeben bearbeitete Preisliste wird dupliziert.

Löschen
 Hilfe
 Info
 Vorheriger
 Nächster
 Drucken
 Abbrechen
 Sichern
 OK

Preisliste

Basisdaten

Bezeichnung Gültig von

MWST voll MWST reduziert Gültig bis

Preispositionen

Bezeichnung	pro Tag	Autom.	Arr.	Art	Einzelpreis	MWST %	MWST	Rang	Code
Rabatt	<input type="checkbox"/>	<input type="checkbox"/>	<input type="checkbox"/>			8.00	<input checked="" type="checkbox"/>	98	
Einzelzimmerzuschlag	<input checked="" type="checkbox"/>	<input type="checkbox"/>	<input type="checkbox"/>		20.00	3.80	<input checked="" type="checkbox"/>	20	
Übernachtung im Einzelzimmer	<input checked="" type="checkbox"/>	<input checked="" type="checkbox"/>	<input type="checkbox"/>	B	120.00	3.80	<input checked="" type="checkbox"/>	20	
Briefmarken	<input type="checkbox"/>	<input type="checkbox"/>	<input type="checkbox"/>				<input type="checkbox"/>	50	
Übernachtung im Doppelzimmer	<input checked="" type="checkbox"/>	<input checked="" type="checkbox"/>	<input type="checkbox"/>	A	80.00	3.80	<input checked="" type="checkbox"/>	20	
Telefon	<input type="checkbox"/>	<input type="checkbox"/>	<input type="checkbox"/>			8.00	<input checked="" type="checkbox"/>	50	
Hund	<input checked="" type="checkbox"/>	<input type="checkbox"/>	<input type="checkbox"/>		5.00	3.80	<input checked="" type="checkbox"/>	40	
Getränke	<input checked="" type="checkbox"/>	<input type="checkbox"/>	<input type="checkbox"/>			8.00	<input checked="" type="checkbox"/>	30	
Bar	<input type="checkbox"/>	<input type="checkbox"/>	<input type="checkbox"/>			8.00	<input checked="" type="checkbox"/>	40	
Übernachtung im Doppelzimmer	<input checked="" type="checkbox"/>	<input checked="" type="checkbox"/>	<input type="checkbox"/>	AAA	110.00	3.80	<input checked="" type="checkbox"/>	20	
Übernachtung im Doppelzimmer	<input checked="" type="checkbox"/>	<input checked="" type="checkbox"/>	<input type="checkbox"/>	AA	90.00	3.80	<input checked="" type="checkbox"/>	20	
Halbpension	<input checked="" type="checkbox"/>	<input type="checkbox"/>	<input checked="" type="checkbox"/>		20.00	8.00	<input checked="" type="checkbox"/>	20	
Einzelzimmer	<input type="checkbox"/>	<input type="checkbox"/>	<input type="checkbox"/>		180.00	3.80	<input checked="" type="checkbox"/>	20	xyz01
Junior Suite	<input type="checkbox"/>	<input type="checkbox"/>	<input type="checkbox"/>		300.00	3.80	<input checked="" type="checkbox"/>	20	xyz03
Doppelzimmer Superior	<input type="checkbox"/>	<input type="checkbox"/>	<input type="checkbox"/>		250.00	3.80	<input checked="" type="checkbox"/>	20	xyz02b
Doppelzimmer Standard	<input type="checkbox"/>	<input type="checkbox"/>	<input type="checkbox"/>		200.00	3.80	<input checked="" type="checkbox"/>	20	xyz02

Für jede Zimmerkategorie im Reservationssystem wird ein Preis mit dem entsprechenden Code erfasst.

5.7. Kontingentsverwaltung

Ansicht Preis bearbeiten

Basisdaten

Bezeichnung: Doppelzimmer Superior
Preisliste: Sommer 11 (L)
Einzelpreis: 250.00 MWST %: 3.80
Logis Art:
Reihenfolge: 20
Code: xyz02b

MWST inkl.
 Preis pro Nacht
 Automatik

Kontierung

Kostenstelle: Hotel
Konto Soll: Logement
Konto Haben: Logement
MWST Konto: MWST reduziert

Leistungen

Bezeichnung	pro Tag	Aktiv
-------------	---------	-------

Taxen

Bezeichnung	Preis	Aktiv	pro Tag	Rang
-------------	-------	-------	---------	------

Bezeichnung

Bei Cultuzz spielt die Preisbezeichnung keine Rolle. Die Bezeichnung, die auf der Rechnung des Gastes erscheint, wird von Cultuzz über die Schnittstelle geliefert.

Bei Feratel wird dagegen keine Preisbezeichnung geliefert. Der hier erfasste Preis erscheint daher auf der Rechnung des Gastes.

Preisliste

Wird automatisch eingelinkt.

Einzelpreis

Hier wird der maximale Tagespreis eingetragen. Buchungen aus den Reservationssystemen erfolgen grundsätzlich zum Bruttopreis für den gesamten Aufenthalt. Oxygene übernimmt automatisch den Preis aus dem Reservationssystem. Der hier erfasste Preis dient lediglich der Initialisierung der Preise im Reservationssystem. Es ist sinnvoll, dort mit dem Maximalpreis zu beginnen. Die Tagespreise werden danach über eine separate Maske angepasst.

Art/Zimmer-Kategorie

Leer lassen, da dieser Preis nicht für die Oxygene-Preisautomatik verwendet wird.

MWST %

Prozentsatz für die Mehrwertsteuer. In der Schweiz z.B. der reduzierte Satz für Übernachtung/Frühstück 3.8 %.

5.7. Kontingentsverwaltung

Preis pro Nacht

Nicht aktiviert. Die Reservationssysteme liefern Totalpreise für den gesamten Aufenthalt.

Automatik aktiv

Nicht aktiv. Die gelieferten Preise sollten in Oxygene bei Umbuchungen nicht automatisch verändert werden.

MWST inklusive

Aktiv. Die publizierten Preise sind in der Regel inkl. MWST.

Position

Steuert die Sortierung der Preispositionen auf der Reservationsbestätigung und der Rechnung.

Code

Hier wird der invcode der im Reservationssystem erfasst Zimmerkategorie eingetragen. Den Code erhalten Sie von Cultuzz oder Feratel direkt.

Kostenstelle

Fibu-Kostenstelle der Preisposition. Kann mit Nummern oder in Textform eingegeben werden.

Konto Soll

Fibu-Konto Soll der Preisposition. Kann mit Nummern oder in Textform eingegeben werden. Bleibt im Normalfall leer.

Konto Haben

Fibu-Konto Haben der Preisposition. Kann mit Nummern oder in Textform eingegeben werden.

Konto MWST

Buchhaltungskonto für die MWST mit diesem Prozentsatz.

Leistungen

Im Normalfall werden Leistungen (z.B. Frühstück) bei jeder Reservation automatisch hinzugefügt. Die Einstellungen werden in Kapitel 4.13 vorgenommen. Wenn bei einem einzelnen Preis zusätzliche Leistungen automatisch hinzugefügt werden müssen, können diese hier erfasst werden.

Taxen

Im Normalfall werden Taxen (z.B. Kurtaxe) bei jeder Reservation automatisch hinzugefügt. Die Einstellungen werden in Kapitel 4.2 vorgenommen. Wenn bei einem einzelnen Preis zusätzliche Taxen automatisch hinzugefügt werden müssen, können diese hier erfasst werden.

5.7. Kontingentsverwaltung

5.7.6. Einrichtung der Kontingente in Oxygene (5. Schritt)

Wechsel in den Bereich Marketing - Kontingente

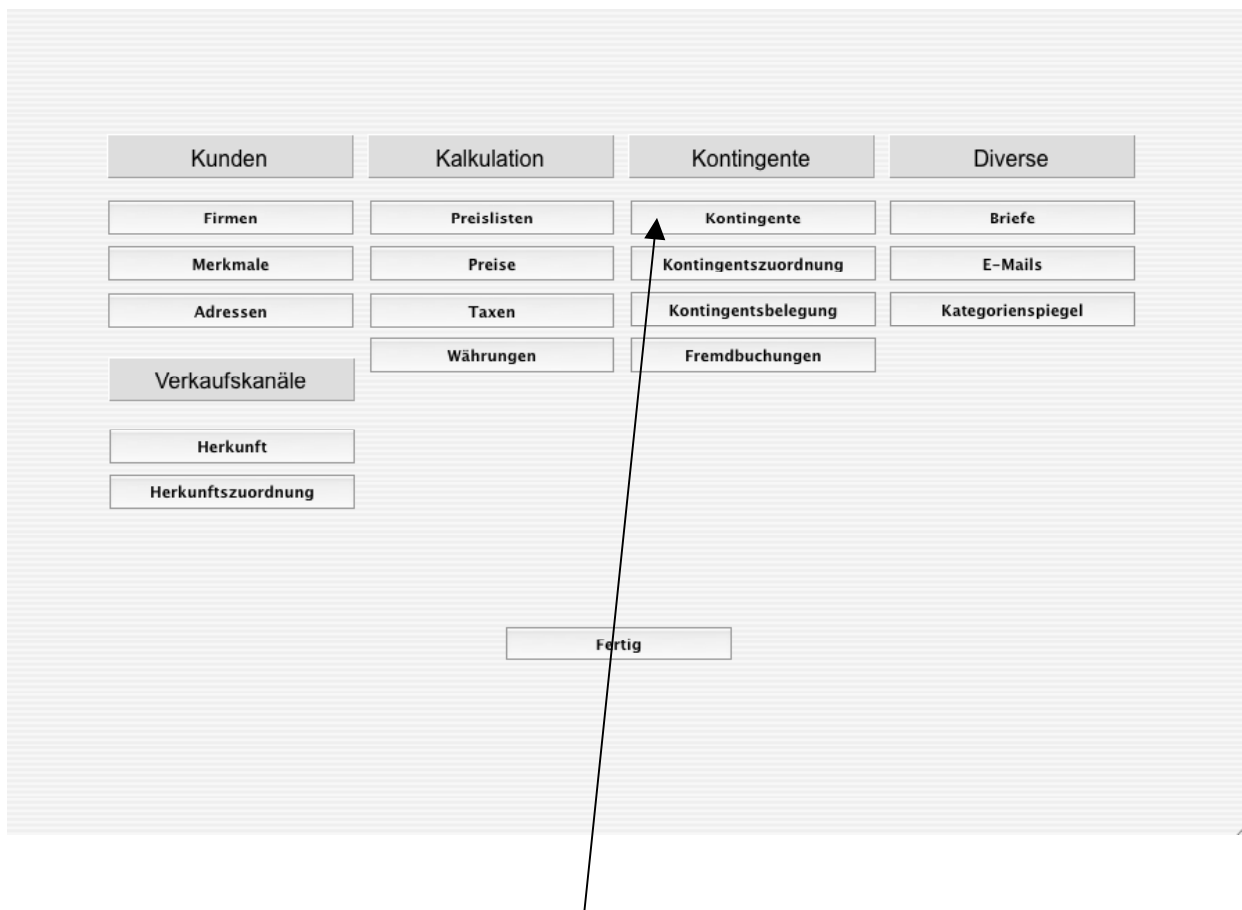

Kontingente auswählen

5.7. Kontingentsverwaltung

Ansicht Kontingent bearbeiten

Erfassung der Basisdaten

Kontingente

Aktiv Anzeigen im RoomRack

Bezeichnung: Cultuzz So 11

Kontingentsnehmer: Cultuzz Berlin

Gültig von: 01.06.2011 Gültig bis: 31.10.2011

Bemerkungen:

Schnittstellen

Webexport Belegungsplan
 Cultuzz
 Feratel

Regeln

Automatik Freigabe Kontingent
 Stornos löschen (Proforma-Rechnung wird erstellt)

Produkte

Code	Beschreibung	Vorhanden	Verfügbar	Preis

Logiszuordnung

Logis	Kennung	Logis Art

Bezeichnung

Name des Kontingents. Zur eindeutigen Unterscheidung wird empfohlen, in die Bezeichnung ein Kürzel für die Saison und das Jahr einzufügen.

Kontingentsnehmer

Name des Kontingentsnehmers. Bei einem Internetkontingent ist der Kontingentsnehmer die eigene Homepage. Bei einem Feratel-Kontingent ist der Kontingentsnehmer z.B. der örtliche Tourismusverein. Der Kontingentsnehmer wird im Bereich Marketing – Firmen erfasst und kann anschliessend eingelinkt werden. Die Eingabe ist optional.

Gültig von... bis...

Bei saisonalen Betrieben wird pro Saison ein Kontingent erfasst. Jahresbetriebe erfassen pro Jahr ein Kontingent. Saisonzeiten, für die kein Kontingent erfasst wird, werden im Reservationssystem „ausgenullt“, die Verfügbarkeit wird also auf Null gesetzt.

Bemerkungen

Freies Eingabefeld für Bemerkungen.

5.7. Kontingentsverwaltung

Auswählen der Produkte für das Kontingent

Auswahl Preise/Produkte
(Mehrfachauswahl möglich)

Code	Bezeichnung	Preis
xyz02b	Doppelzimmer Superior	250.00
xyz02	Doppezimmer Standard	200.00
xyz01	Einzelzimmer	180.00
xyz03	Junior Suite	300.00

Abbrechen OK

Angezeigt werden alle Preise, die mit einem Code erfasst wurden.

Auswahl mit OK bestätigen.

Ansicht Logiszuordnung bearbeiten

Anzeige der Produkte

Produkte				
Code	Beschreibung	Vorhanden	Verfügbar	Preis
xyz01	Einzelzimmer	0	0	180.00
xyz02	Doppezimmer Standard	0	0	200.00
xyz02b	Doppelzimmer Superior	0	0	250.00
xyz03	Junior Suite	0	0	300.00

Logiszuordnung		
Logis	Kennung	Logis Art

Zimmerkategorie auswählen

+ anklicken

5.7. Kontingentsverwaltung

Auswählen der Zimmer für das Produkt

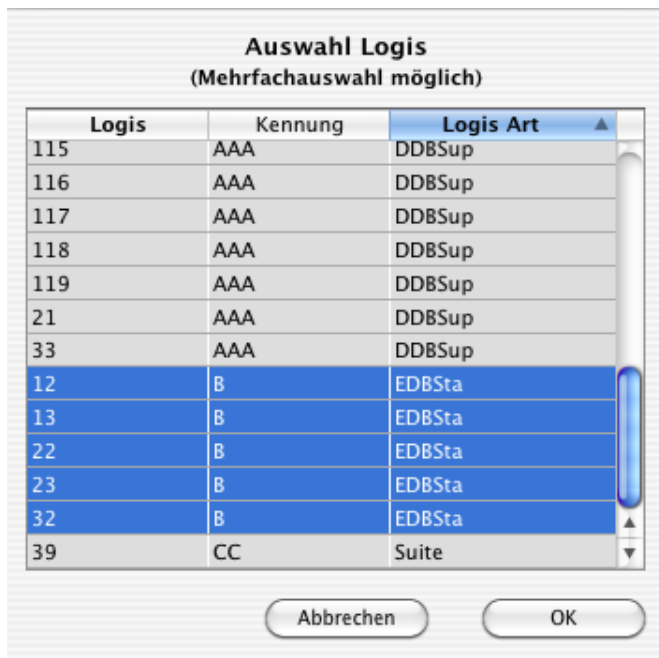

Angezeigt werden immer alle Zimmer. Ein Zimmer kann mehreren Kategorien zugeteilt werden. Das hat keinen Einfluss auf die Belegung. Wenn ein Zimmer belegt ist, ist es in allen Kontingenten nicht mehr verfügbar.

Auswahl mit OK bestätigen.

5.7. Kontingentsverwaltung

5.7.7. Einrichtung der Tagesdetails in Oxygene (6. Schritt)

Aktivieren des Kontingents

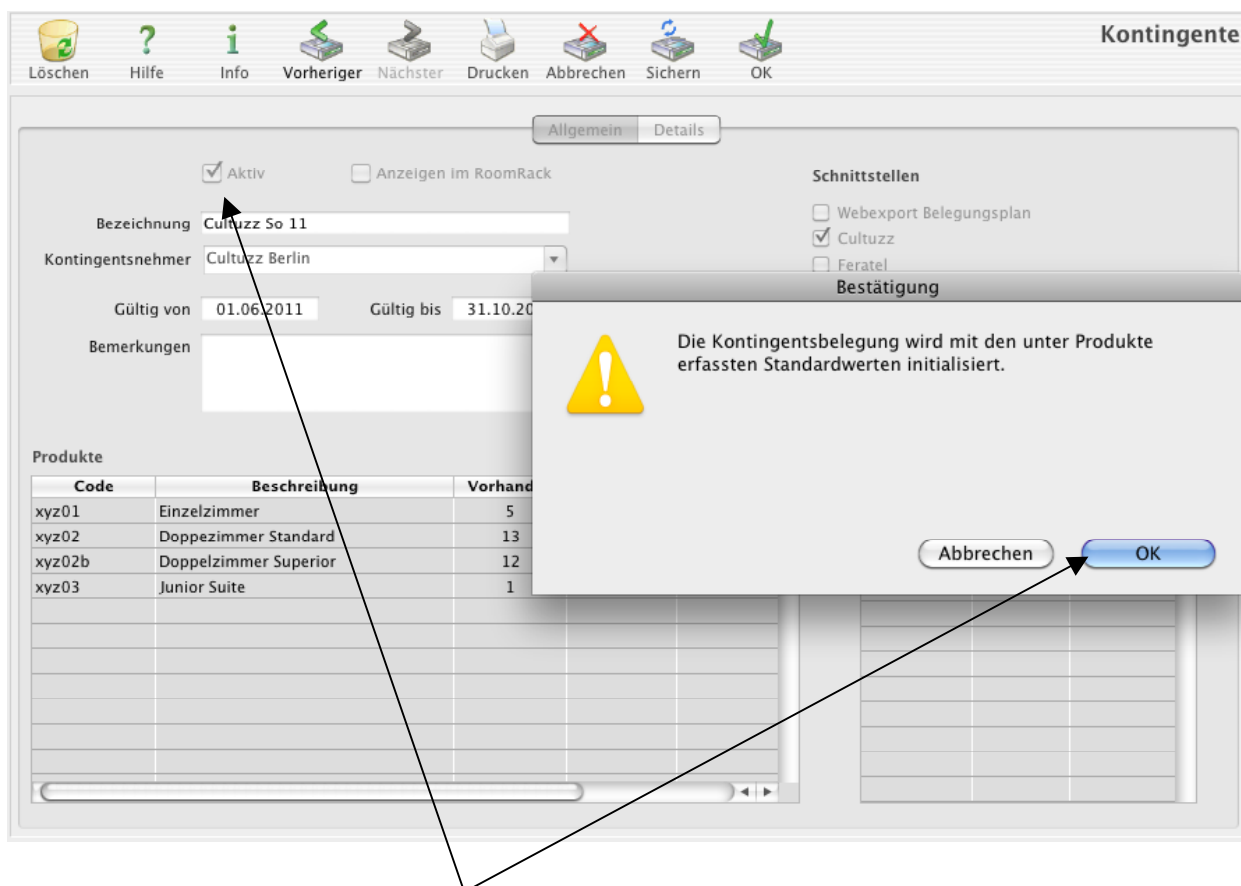

Aktiv

Klicken Sie nach Abschluss der Erfassung des Kontingents das Ankreuzfeld „Aktiv“ an. Das Kontingent wird dabei mit den erfassten Werten initialisiert. Danach können die Standardwerte für die einzelnen Tage abgeändert werden.

Wenn zu einem späteren Zeitpunkt das Kontingent deaktiviert wird, werden alle Tagesbelegungen auf Null zurückgesetzt und die manuellen Anpassungen bei der Verfügbarkeit gehen verloren. Änderungen am Tagespreis bleiben dagegen erhalten.

Das Aktiv-Flag kann dadurch auch als Panik-Button benutzt werden. Wenn Sie kurzfristig ein ganzes Kontingent im Reservationssystem sperren wollen, können Sie das Aktiv-Flag entfernen. Die Verfügbarkeit der Zimmer wird damit auf Null gesetzt und bei aktiver Schnittstelle an das Reservationssystem übermittelt.

Wenn später das Kontingent wieder aktiviert wird, wird die Verfügbarkeit mit den Standardwerten neu eröffnet. Manuelle Korrekturen müssen dann wie nachfolgend beschrieben erneut erfasst bzw. kontrolliert werden.

5.7. Kontingentsverwaltung

Wechsel auf Seite 2 Details

The screenshot shows the 'Kontingente' (Contingents) management interface. At the top, there is a toolbar with icons for 'Löschen', 'Hilfe', 'Info', 'Vorheriger', 'Nächster', 'Drucken', 'Abbrechen', 'Sichern', and 'OK'. Below the toolbar, the main window is divided into several sections:

- Navigation:** 'Allgemein' and 'Details' tabs. An arrow points from the 'Details' tab to the text 'Details anklicken' below the screenshot.
- Form Fields:**
 - Aktiv
 - Anzeigen im RoomRack
 - Bezeichnung: Cultuzz So 11
 - Kontingentsnehmer: Cultuzz Berlin
 - Gültig von: 01.06.2011
 - Gültig bis: 31.10.2011
 - Bemerkungen: (empty text area)
- Schnittstellen:**
 - Webexport Belegungsplan
 - Cultuzz
 - Feratel
- Regeln:**
 - Automatik Freigabe Kontingent
 - Stornos löschen (Proforma-Rechnung wird erstellt)
- Produkte:** A table with columns: Code, Beschreibung, Vorhanden, Verfügbar, Preis.

Code	Beschreibung	Vorhanden	Verfügbar	Preis
xyz01	Einzelzimmer	5	2	180.00
xyz02	Doppezimmer Standard	13	2	200.00
xyz02b	Doppezimmer Superior	12	2	250.00
xyz03	Junior Suite	1	1	300.00
- Logiszuordnung:** A table with columns: Logis, Kennung, Logis Art.

Logis	Kennung	Logis Art

Details anklicken

5.7. Kontingentsverwaltung

Ansicht Details bearbeiten

Kontingente

Löschen Hilfe Info Vorheriger Nächster Drucken Abbrechen Sichern OK

Allgemein **Details**

Tagespreise und Verfügbarkeit

Datum	Code	Beschreibung	Verfügbar	Total frei	Preis
Son, 9. Okt 2011	xyz01	Einzelzimmer	2	2	180.00
Son, 9. Okt 2011	xyz02	Doppezimmer Standard	2	2	200.00
Son, 9. Okt 2011	xyz02b	Doppelzimmer Superior	2	2	250.00
Son, 9. Okt 2011	xyz03	Junior Suite	1	1	300.00
Mon, 10. Okt 2011	xyz01	Einzelzimmer	2	2	180.00
Mon, 10. Okt 2011	xyz02	Doppezimmer Standard	2	2	200.00
Mon, 10. Okt 2011	xyz02b	Doppelzimmer Superior	2	2	250.00
Mon, 10. Okt 2011	xyz03	Junior Suite	1	1	300.00
Die, 11. Okt 2011	xyz01	Einzelzimmer	2	2	180.00
Die, 11. Okt 2011	xyz02	Doppezimmer Standard	2	2	200.00
Die, 11. Okt 2011	xyz02b	Doppelzimmer Superior	2	2	250.00
Die, 11. Okt 2011	xyz03	Junior Suite	1	1	300.00
Mit, 12. Okt 2011	xyz01	Einzelzimmer	2	2	180.00
Mit, 12. Okt 2011	xyz02	Doppezimmer Standard	2	2	200.00
Mit, 12. Okt 2011	xyz02b	Doppelzimmer Superior	2	2	250.00
Mit, 12. Okt 2011	xyz03	Junior Suite	1	1	300.00
Don, 13. Okt 2011	xyz01	Einzelzimmer	2	2	180.00
Don, 13. Okt 2011	xyz02	Doppezimmer Standard	2	2	200.00

Tagespreise aktualisieren
Neuer Tagespreis für Auswahl Auswahl anpassen

Verfügbare Logis aktualisieren
Neuer Wert Verfügbar für Auswahl Auswahl anpassen

Die Details werden ab dem aktuellen Tagesdatum bis zum Ende der Gültigkeitsdauer angezeigt.

Durch Klick in den Spalten-Kopf kann eine Spalte sortiert werden.

Der Wert für die freien Zimmer wird nur beim Start der Eingabemaske berechnet.

5.7. Kontingentsverwaltung

Ansicht Verfügbarkeit anpassen

Kontingente

Löschen Hilfe Info Vorheriger Nächster Drucken Abbrechen Sichern OK

Allgemein **Details**

Tagespreise und Verfügbarkeit

Datum	Code	Beschreibung	Verfügbar	Total frei	Preis
Sam, 29. Okt 2011	xyz02	Doppezimmer Standard	2	2	200.00
Son, 30. Okt 2011	xyz02	Doppezimmer Standard	2	2	200.00
Son, 9. Okt 2011	xyz01	Einzelzimmer	2	2	180.00
Mon, 10. Okt 2011	xyz01	Einzelzimmer	2	2	180.00
Die, 11. Okt 2011	xyz01	Einzelzimmer	2	2	180.00
Mit, 12. Okt 2011	xyz01	Einzelzimmer	2	2	180.00
Don, 13. Okt 2011	xyz01	Einzelzimmer	2	2	180.00
Fre, 14. Okt 2011	xyz01	Einzelzimmer	2	2	180.00
Sam, 15. Okt 2011	xyz01	Einzelzimmer	2	2	180.00
Son, 16. Okt 2011	xyz01	Einzelzimmer	2	2	180.00
Mon, 17. Okt 2011	xyz01	Einzelzimmer	2	2	180.00
Die, 18. Okt 2011	xyz01	Einzelzimmer	2	2	180.00
Mit, 19. Okt 2011	xyz01	Einzelzimmer	2	2	180.00
Don, 20. Okt 2011	xyz01	Einzelzimmer	2	2	180.00
Fre, 21. Okt 2011	xyz01	Einzelzimmer	2	2	180.00
Sam, 22. Okt 2011	xyz01	Einzelzimmer	2	2	180.00
Son, 23. Okt 2011	xyz01	Einzelzimmer	2	2	180.00
Mon, 24. Okt 2011	xyz01	Einzelzimmer	2	2	180.00

Tagespreise aktualisieren

Neuer Tagespreis für Auswahl

Verfügbare Logis aktualisieren

Neuer Wert Verfügbar für Auswahl

Auswahl der zu ändernden Tage

Eingabe des neue Wertes für die Verfügbarkeit

Auswahl anpassen anklicken

Die neuen Werte werden erst gespeichert, wenn der OK-Button oder der Sichern-Button betätigt wurden. Nach der Speicherung werden die Korrekturen bei der nächsten Aktualisierung durch die Schnittstelle an die Reservationssystem übertragen.

5.7. Kontingentsverwaltung

Ansicht Tagespreis anpassen

Kontingente

Allgemein Details

Tagespreise und Verfügbarkeit

Datum	Code	Beschreibung	Verfügbar	Total frei	Preis
Sam, 15. Okt 2011	xyz01	Einzelzimmer	2	2	180.00
Son, 16. Okt 2011	xyz01	Einzelzimmer	2	2	180.00
Mon, 17. Okt 2011	xyz01	Einzelzimmer	2	2	180.00
Die, 18. Okt 2011	xyz01	Einzelzimmer	2	2	180.00
Mit, 19. Okt 2011	xyz01	Einzelzimmer	2	2	180.00
Don, 20. Okt 2011	xyz01	Einzelzimmer	2	2	180.00
Fre, 21. Okt 2011	xyz01	Einzelzimmer	2	2	180.00
Sam, 22. Okt 2011	xyz01	Einzelzimmer	2	2	180.00
Son, 23. Okt 2011	xyz01	Einzelzimmer	2	2	180.00
Mon, 24. Okt 2011	xyz01	Einzelzimmer	2	2	180.00
Die, 25. Okt 2011	xyz01	Einzelzimmer	2	2	180.00
Mit, 26. Okt 2011	xyz01	Einzelzimmer	2	2	180.00
Don, 27. Okt 2011	xyz01	Einzelzimmer	2	2	180.00
Fre, 28. Okt 2011	xyz01	Einzelzimmer	2	2	180.00
Sam, 29. Okt 2011	xyz01	Einzelzimmer	2	2	180.00
Son, 30. Okt 2011	xyz01	Einzelzimmer	2	2	180.00
Son, 9. Okt 2011	xyz02	Doppezimmer Standard	2	2	200.00
Mon, 10. Okt 2011	xyz02	Doppezimmer Standard	2	2	200.00

Tagespreise aktualisieren

Neuer Tagespreis für Auswahl

Verfügbare Logis aktualisieren

Neuer Wert Verfügbar für Auswahl

Auswahl der zu ändernden Tage

Auswahl anpassen anklicken

Eingabe des neue Wertes für den Tagespreis

Die neuen Werte werden erst gespeichert, wenn der OK-Button oder der Sichern-Button betätigt wurden. Nach der Speicherung werden die Korrekturen bei der nächsten Aktualisierung durch die Schnittstelle an die Reservationssystem übertragen.

5.7. Kontingentsverwaltung

5.7.8. Abschluss der Kontingentseinrichtung

Ihr Kontingent ist jetzt eingerichtet. Nach der Aktivierung der Schnittstellen ist die Kontingentsverwaltung die Steuerkonsole für die manuelle Korrektur von Preisen oder Belegungsdaten in den Reservationssystemen.

Im einem weiteren Schritt sind jetzt die Stammdaten für die Schnittstelle einzurichten. Danach muss die Schnittstelle ausgiebig mit Ihren Stammdaten getestet werden. Diese weiteren Schritte werden in Kapitel „6. Schnittstellen“ erklärt.